N. CATALOGO	Op. 81
TITOLO CONVENZ.	[Alleluja. 4V (SATB). Fa]
TITOLO ORIGINALE	*Alleluia / versione A)*
DESCRIZIONE	Ms. autogr.; Treviso, giovedì 28 ottobre 1993; partit.; 1 c.; 325 x 235 mm
ORGANICO	Partit.: S, A, T, B
INCIPIT MUSICALE	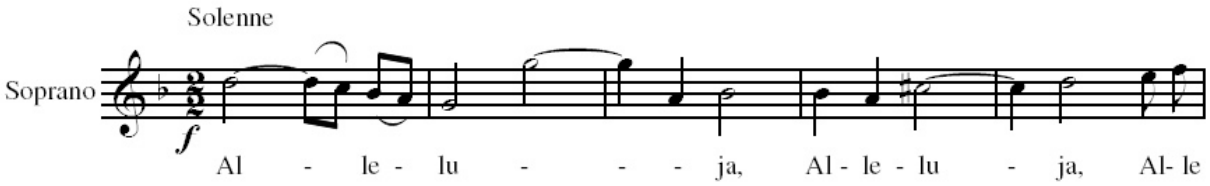
SEZIONI	Solenne 2/2 Fa
NOTE	In calce, annotazione dell'autore: *v. retro: Abbozzo di un Corale* [è l'op. 83, che termina all'inizio della prima carta].
DATAZIONE	1993
GENERE	Musica sacra vocale